

Bogotá - Colombia

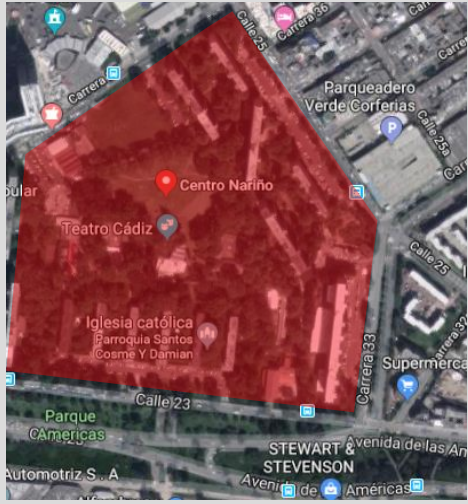

Nombre de la obra (Name of the building): Centro urbano Antonio Nariño
Ubicación (Location): Cll. 25 con cra 37, Bogotá
Estado de la construcción (State of conservation) : Buen estado
Ciudad (City State): Bogotá
Dirección (Address): Cll. 25 con Cra 37
País (Country) : Colombia
Construcción (Year of Construction (start / end) : 1952-1958
Uso original (Original use): Vivienda multifamiliar, comercio y oficinas
Uso actual (current usage) : Vivienda multifamiliar, oficinas y comercio
Estructura (Structure and construction system) : Hormigon y cerramientos en mampostería
Adiciones (Additions) : Primer proyecto construido en Colombia que planteaba una solución a los problemas de vivienda popular por medio del diseño arquitectónico, pensado con el fin de obtener la mayor densidad poblacional posible, sin que ello condicionara la construcción de amplias zonas de circulación, estacionamiento o esparcimiento.
Estatus de protección legal (Status of legal protection): Bien de interés cultural del ámbito BICNAL
 - **Inscripción como Patrimonio Mundial (Registration as World Heritage) :** N/D
 - **Protección nivel nacional (National level protection) :** Decreto 606 de 2001, Bien de
 - **Protección nivel local (Local level protection) :** Decreto 606 de 2001, Bien de interés cultural del ámbito nacional.

Autores (Authors): Rafael Esquerro, Álvaro Saenz, Rafael Urdaneta y Daniel Suarez



ARQUITECTURA DEL SIGLO XX EN COLOMBIA / ARCHITECTURE OF THE XX CENTURY IN COLOMBIA CENTRO URBANO ANTONIO NARIÑO

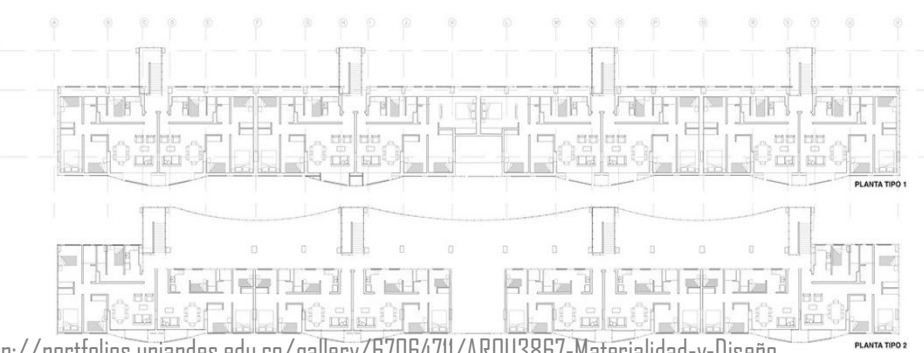
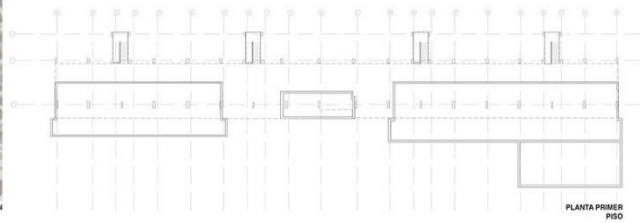

<http://portfolios.uniandes.edu.co/gallery/67064711/ARQU3867-Materialidad-y-Diseño>



Planta general del proyecto



<http://herenciameia.org/bogota/items/show/4>



[Issu.com/alejandraalvarez37/docs/finalproyectourbano](https://issu.com/alejandraalvarez37/docs/finalproyectourbano)